

NORWOOD DEVELOPPEMENT IMMOBILIER NORWOOD SA - ROUTE DE PRILLY 23 CASE POSTALE 66 1023 CRESSIER 1 TEL. 021 7834 55.55 WWW.NORWOOD.CH	PLAQUETTE RUE DU CENTRE 91 ET 107 A ST-SULPICE	N° 1.00A DATE : 11.09.19 DESS : CS ECH. : 1/100 CORR. :
	REZ DE CHAUSSEE BATIMENT A	

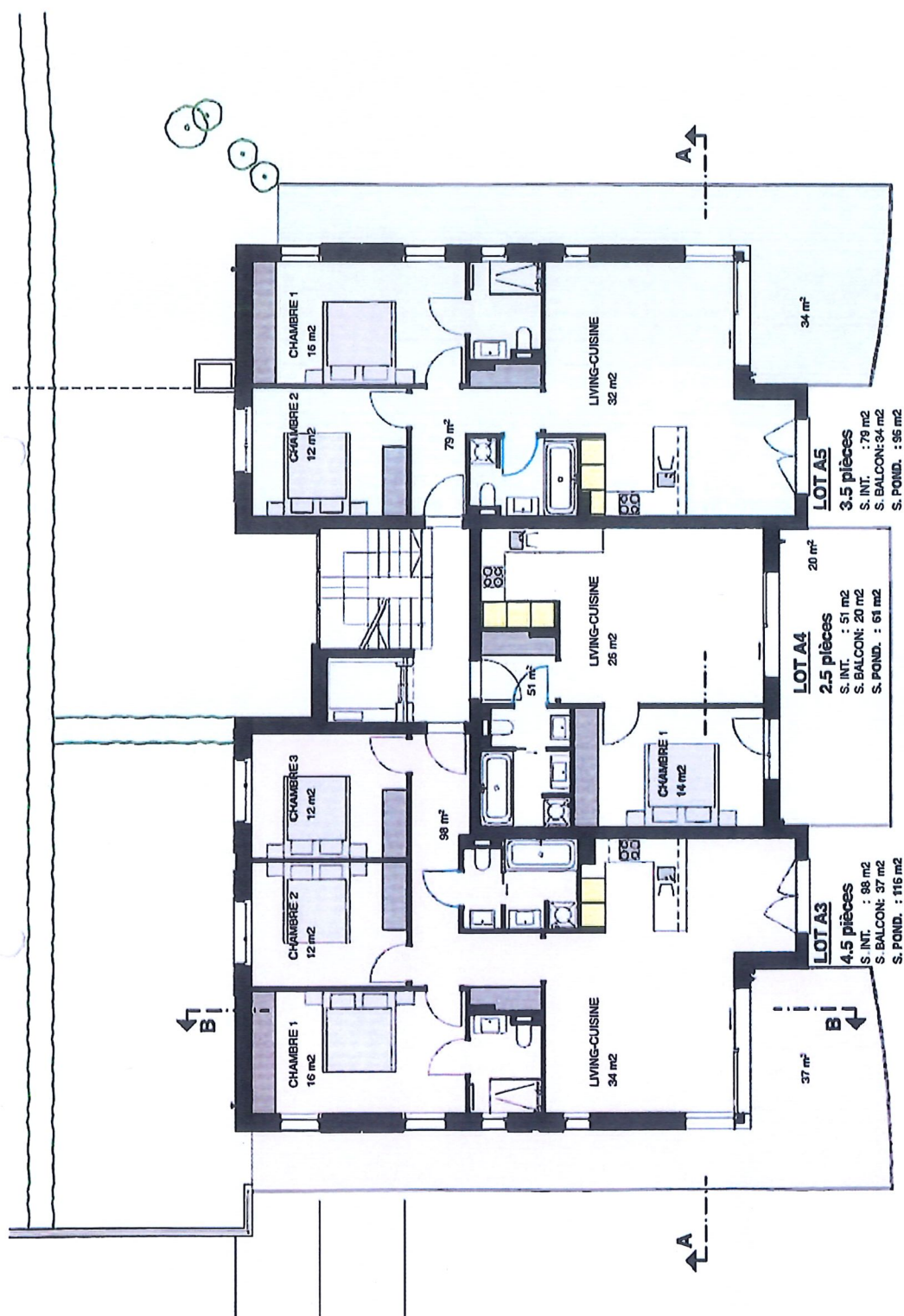

1er ETAGE BATIMENT A

NORWOOD
 DÉVELOPPEMENT IMMOBILIÈRES

1 RUE DU CENTRE 91 ET 107 A ST-SULPICE
 PLAQUETTE
N° 1.001A
 DATE : 11/09.19
 DESS : CS
 ECH. : 1/100
 CORR.:

1er ETAGE BATIMENT A
 NORWOOD SA - ROUTE DE PRILLY 23
 CASE POSTALE 88 1023 ORSIERES 1
 1023 ORSIERES 1
 www.norwood.ch - agim@norwood.ch

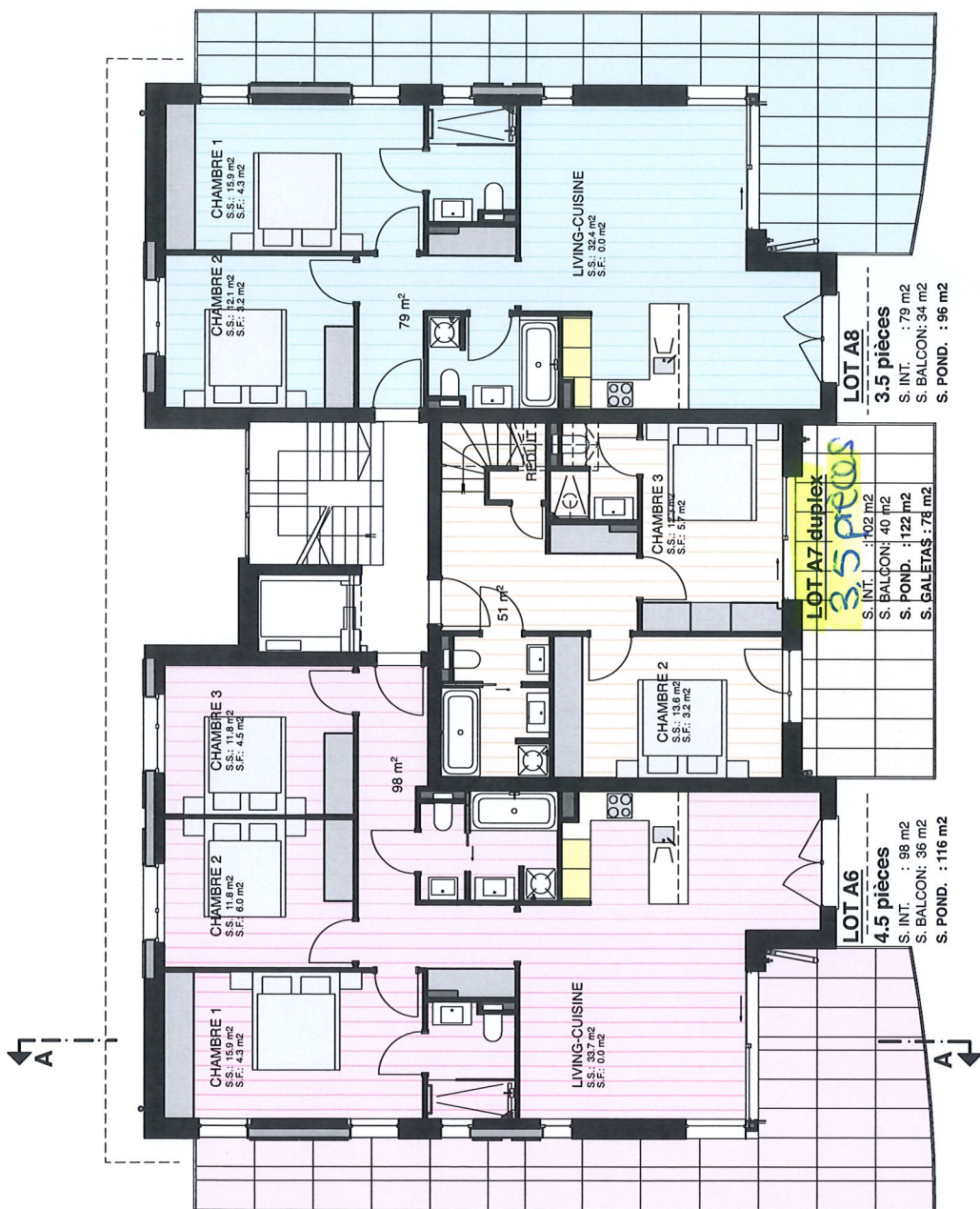

2ème ETAGE BATIMENT A

PLAQUETTE N° 1.002 DATE : 11.09.19 DESS. : CS ECH. : 1/100 CORR. : 3.6.20	2ème ETAGE BATIMENT A
---	------------------------------

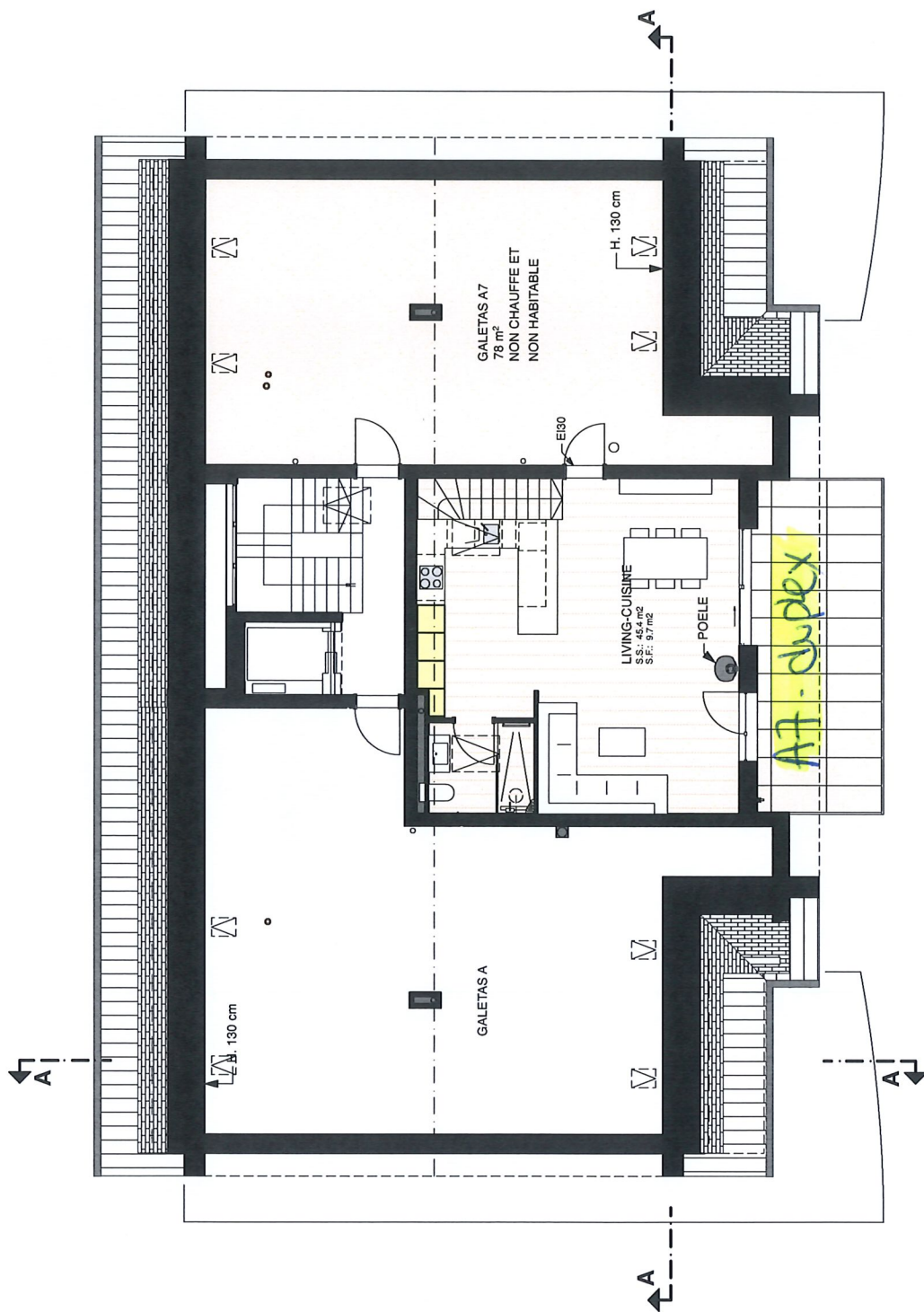

COMBLES BATIMENT A

<p>NORWOOD DEVELOPPEMENT IMMOBILIER</p> <p>NORWOOD SA - ROUTE DE PRILLY 23 CASE POSTALE 66 1023 CHISSIER 1 Tél: 021 811 70 00 Fax: 021 811 70 01 www.norwood.ch - admin@norwood.ch</p>	<p>PLAQUETTE</p> <p>COMBLES BATIMENT A</p>	<p>N° 1.003</p> <p>DATE : 11.11.16 DESS. : CS ECH. : 1/100 CORR. : 3.6.20</p>