 <p>rodolphe perreten architecture rparchitecture.ch 079 417 98 73 info@rparchitecture.ch</p>	<p>Construction de villas mitoyennes "Cormayeur" sur la parcelle 1473 à Vollèges Propriété de ASJ Promotions</p>		<p>dessiné le : 08.08.2019 mv</p>
	<p>Entresol</p>		<p>modifié le : 08.08.2019 mv</p>
	<p>Dossier n° 2019 -12 - A4</p>		<p>Ech. 1/100</p>

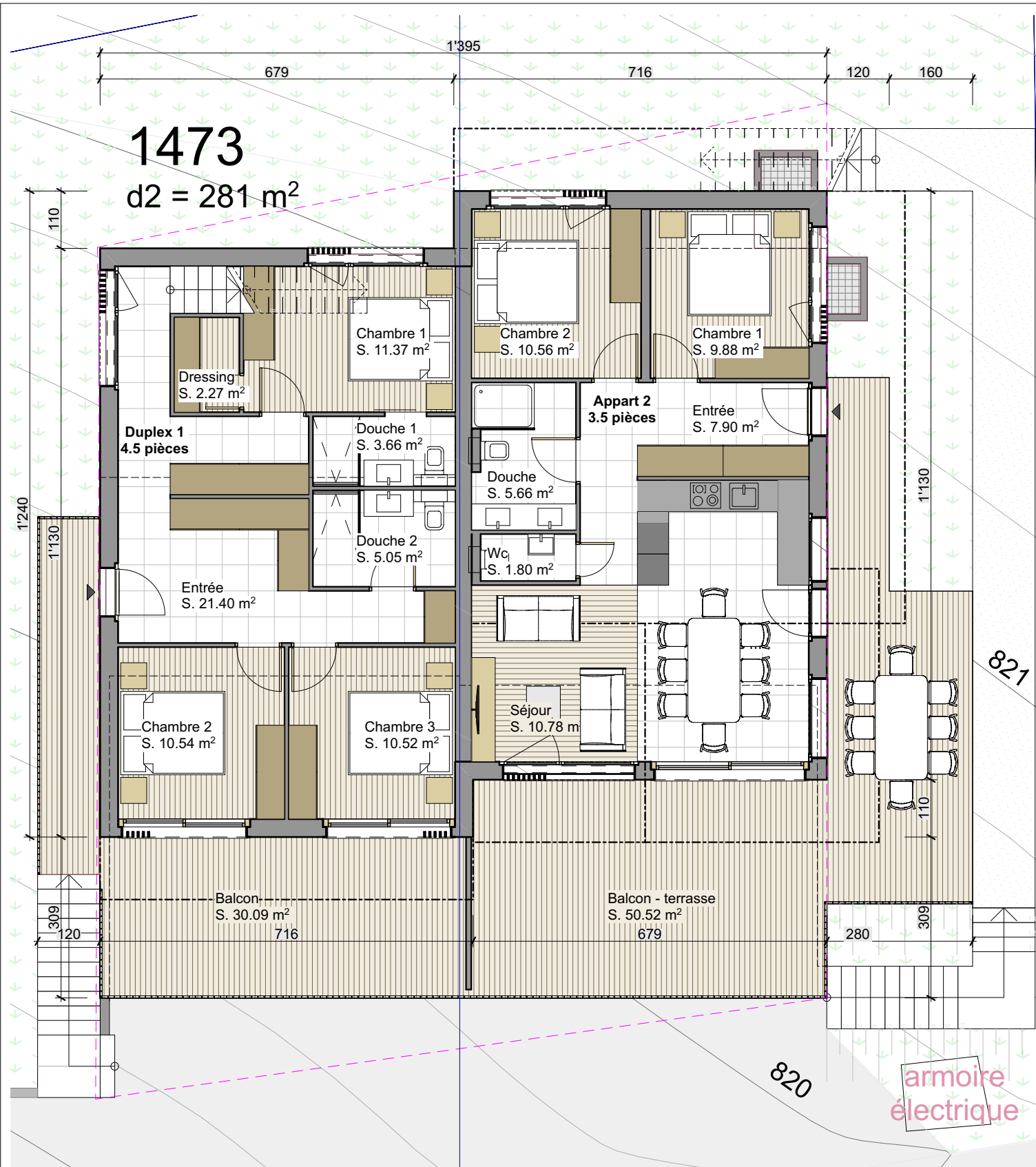

Construction de villas mitoyennes "Cormayeur"
sur la parcelle 1473 à Vollèges
Propriété de ASJ Promotions

dessiné le :
08.08.2019 mv

modifié le :
08.08.2019 mv

Etage

Dossier n° 2019 -12 - A4

Ech. 1/100



rodolphe perreten | architecture
rparchitecture.ch | 079 417 98 73
info@rparchitecture.ch

1473

d3 = 291 m²

1473

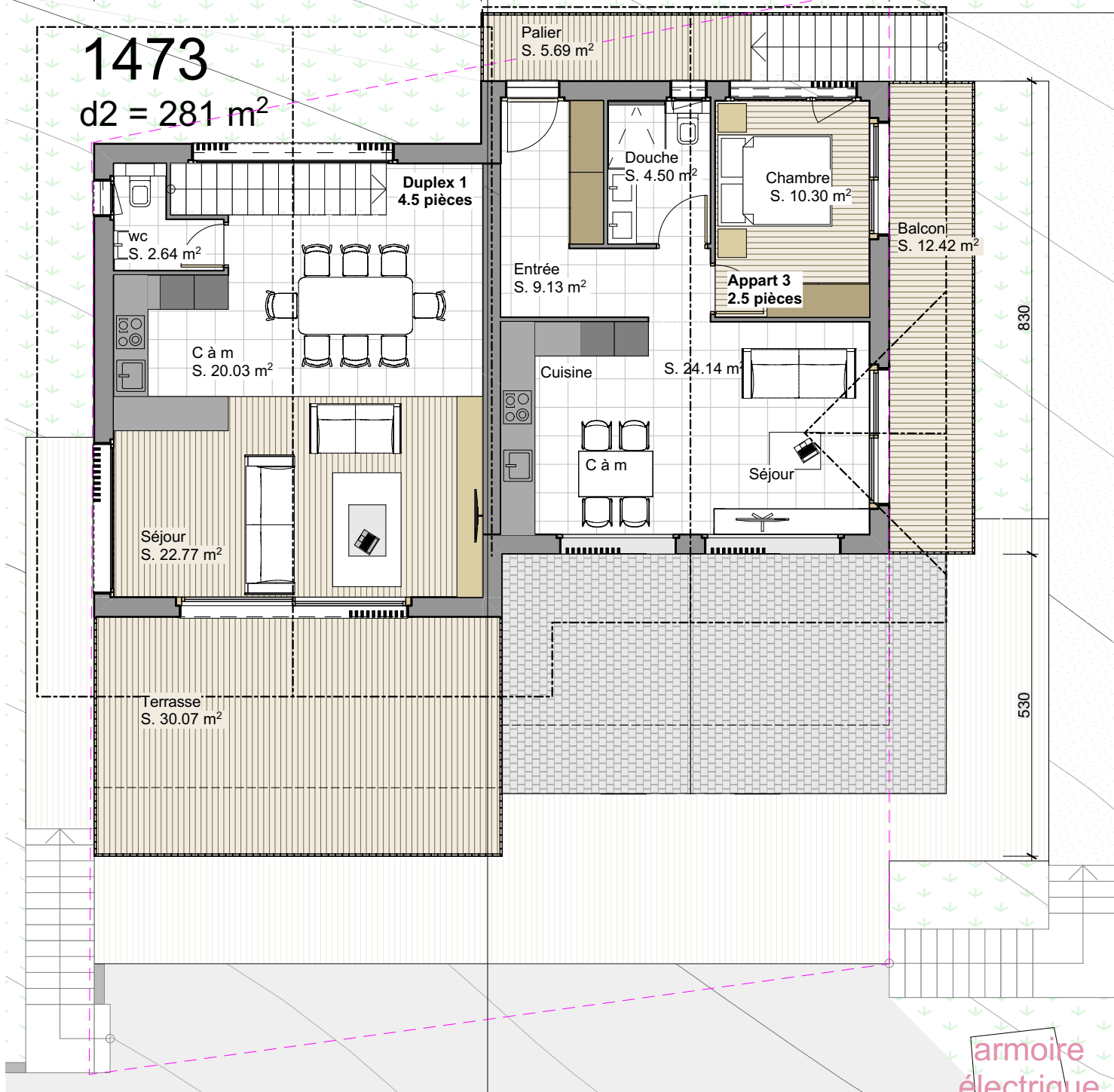
d2 = 281 m²armoire
électrique

rodolphe perreten | architecture
rparchitecture.ch | 079 417 98 73
info@rparchitecture.ch

Construction de villas mitoyennes "Cormayeur"
sur la parcelle 1473 à Vollèges
Propriété de ASJ Promotions

Combles

Dossier n° 2019 -12 - A4

dessiné le :
08.08.2019 mv

modifié le :
08.08.2019 mv

Ech. 1/100

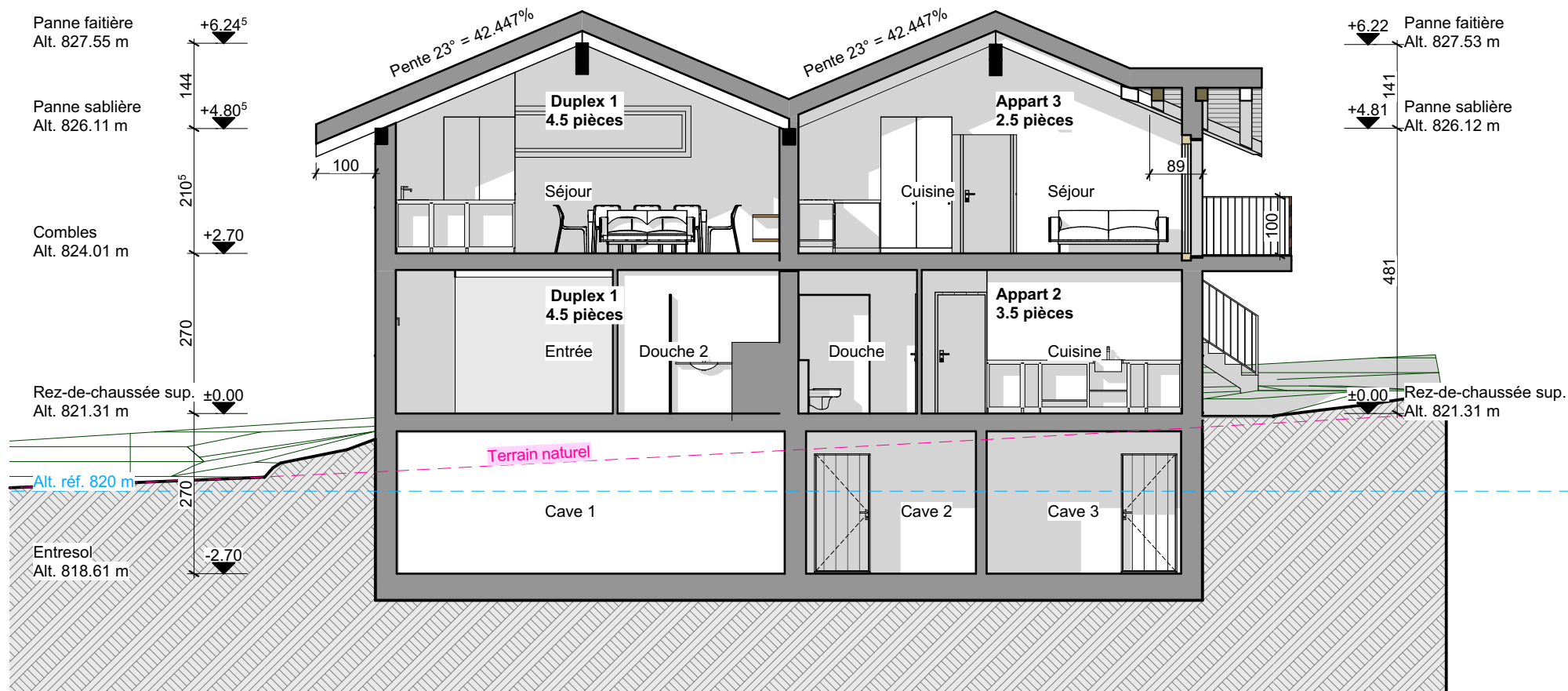

 <p>rodolphe perreten architecture rparchitecture.ch 079 417 98 73 info@rparchitecture.ch</p>	Construction de villas mitoyennes "Cormayeur" sur la parcelle 1473 à Vollèges Propriété de ASJ Promotions		dessiné le : 08.08.2019 mv
	A Coupe A-A		modifié le : 08.08.2019 mv
	Dossier n° 2019 -12 - A4		Ech. 1/100

Le propriétaire :

L'architecte :

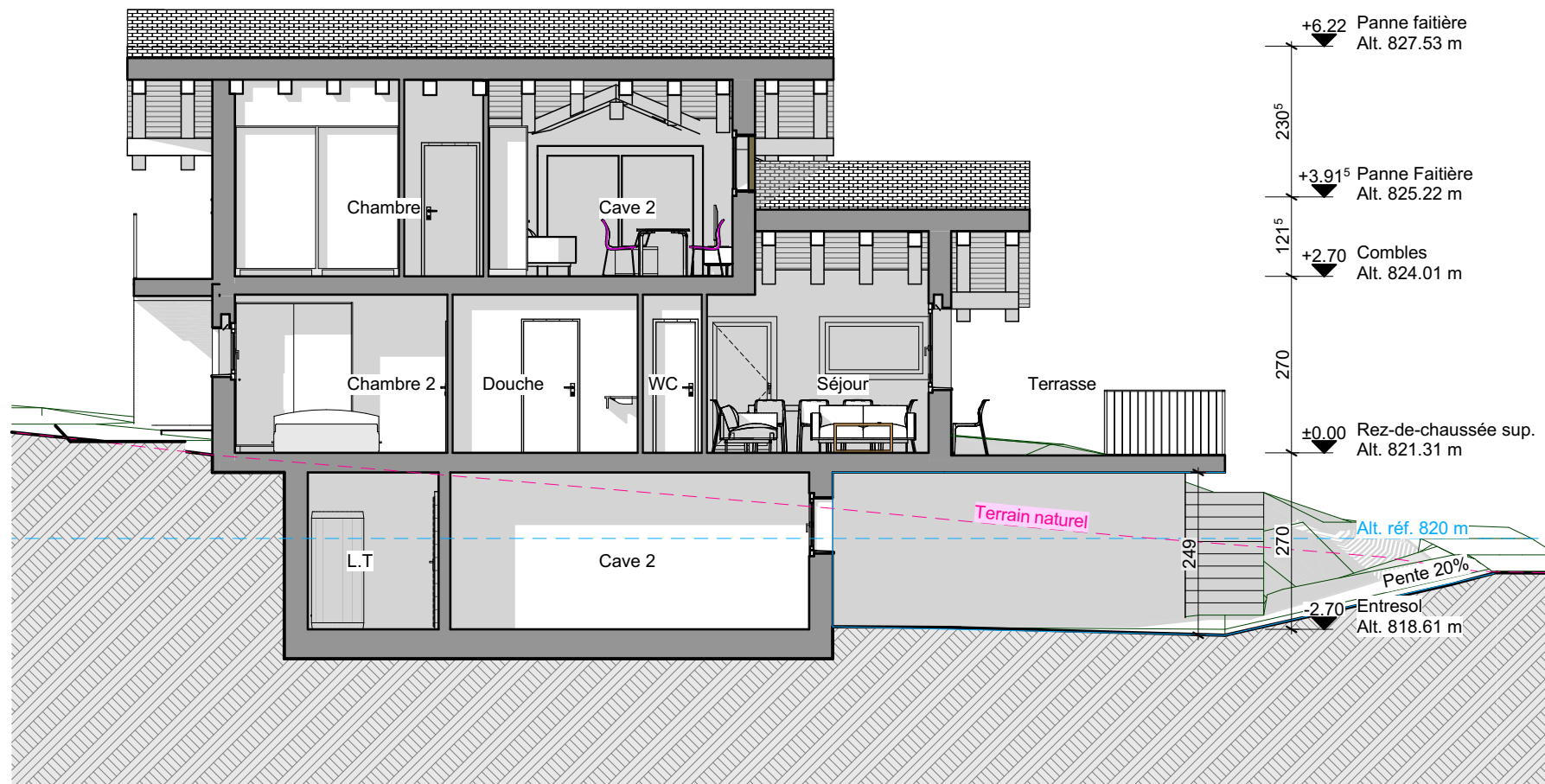

rodolphe perreten | architecture
 rparchitecture.ch | 079 417 98 73
 info@rparchitecture.ch

Construction de villas mitoyennes "Cormayeur"
 sur la parcelle 1473 à Vollèges
 Propriété de ASJ Promotions

Coupe B-B

Dossier n° 2019 -12 - A4

dessiné le :
 08.08.2019 mv

modifié le :
 08.08.2019 mv

Ech. 1/100

Le propriétaire :

L'architecte :

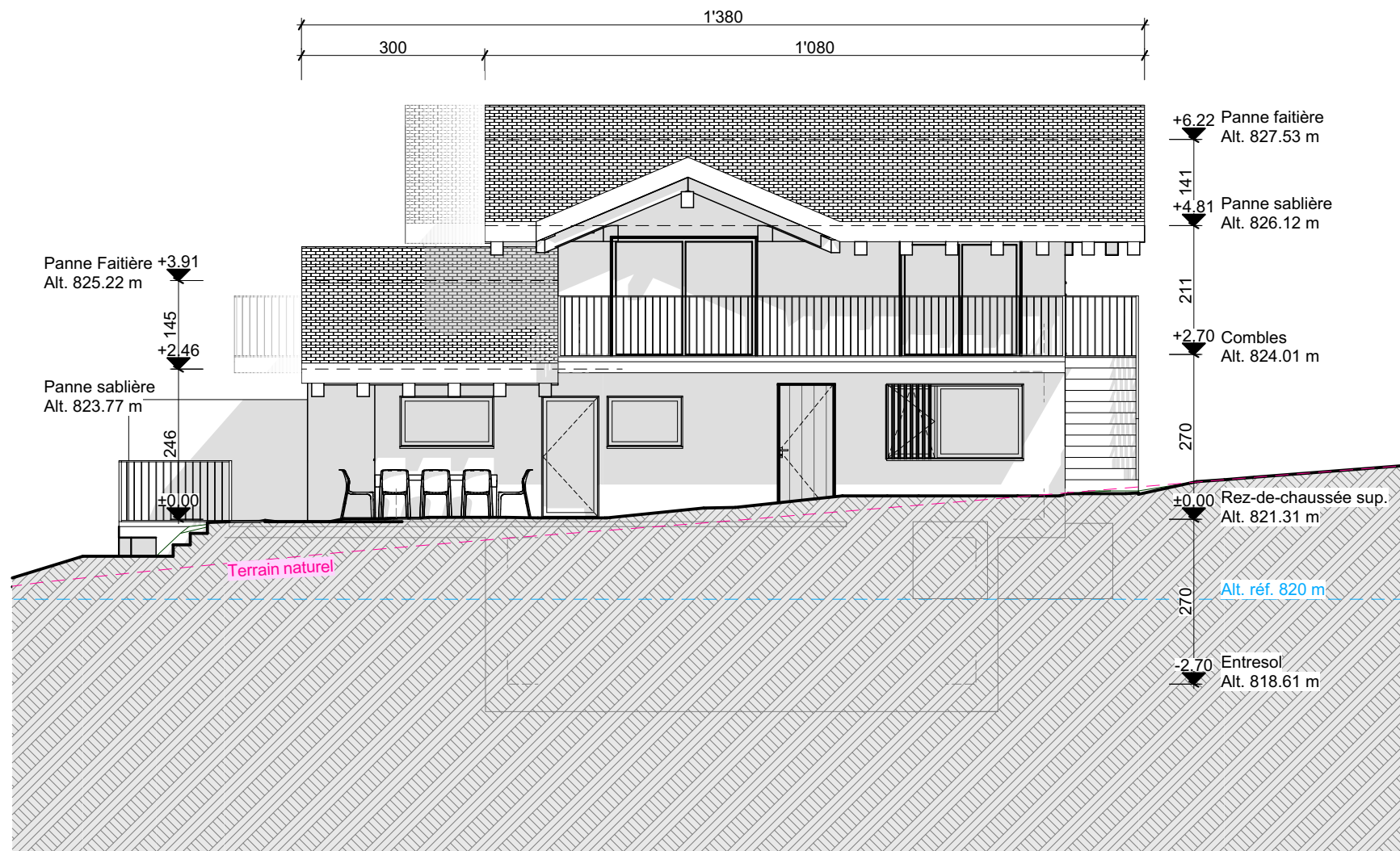

rodolphe perreten | architecture
rparchitecture.ch | 079 417 98 73
info@rparchitecture.ch

Construction de villas mitoyennes "Cormayeur"
sur la parcelle 1473 à Vollèges
Propriété de ASJ Promotions

Façade EST

Dossier n° 2019 -12 - A4

dessiné le :
08.08.2019 mv

modifié le :
08.08.2019 mv

Ech. 1/100

Le propriétaire :

L'architecte :

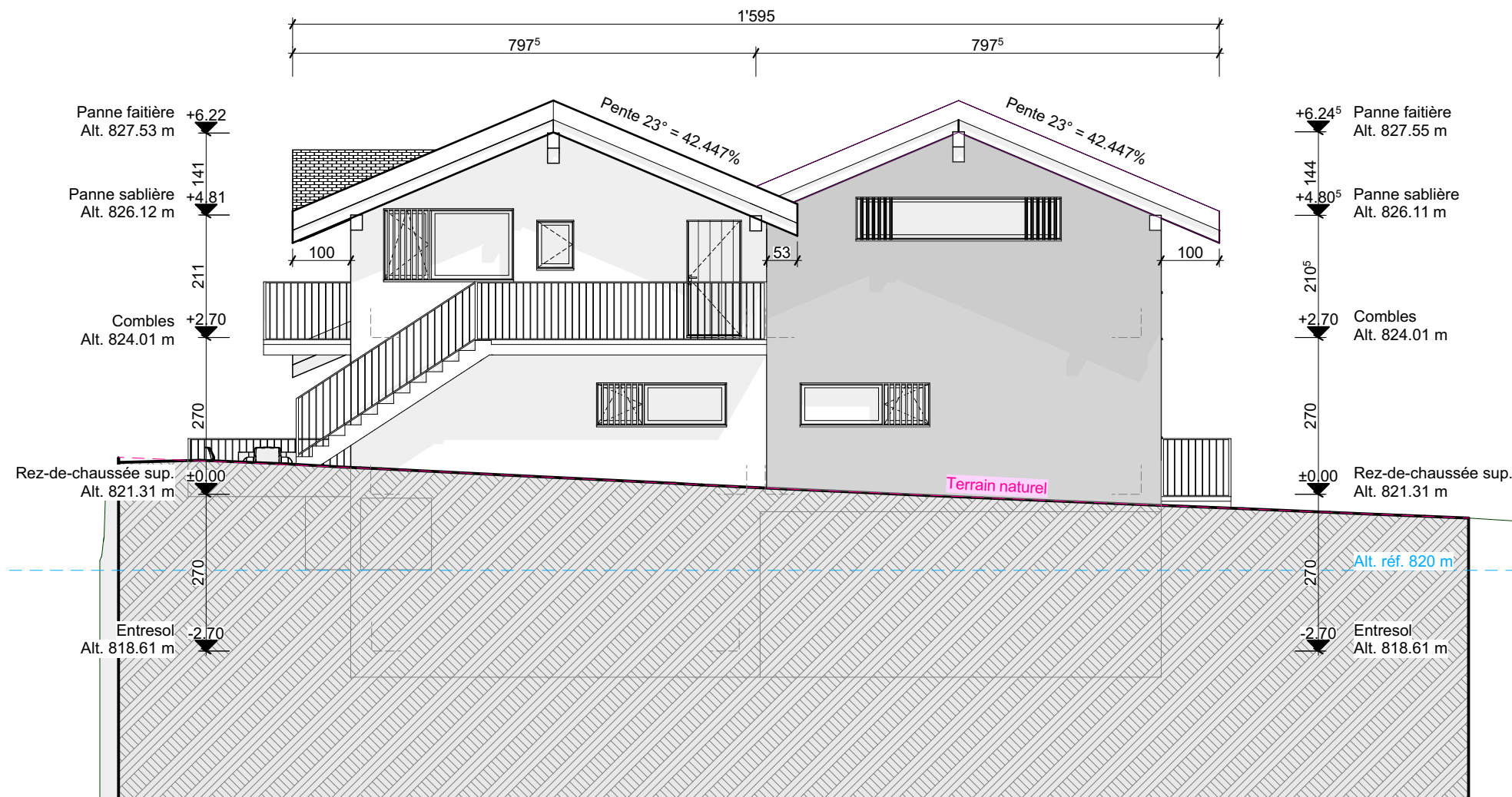

 <p>rodolphe perreten architecture rparchitecture.ch 079 417 98 73 info@rparchitecture.ch</p>	Construction de villas mitoyennes "Cormayeur" sur la parcelle 1473 à Vollèges Propriété de ASJ Promotions		dessiné le : 08.08.2019 mv
	Façade NORD		modifié le : 08.08.2019 mv
	Dossier n° 2019 -12 - A4		Ech. 1/100

Le propriétaire :

L'architecte :

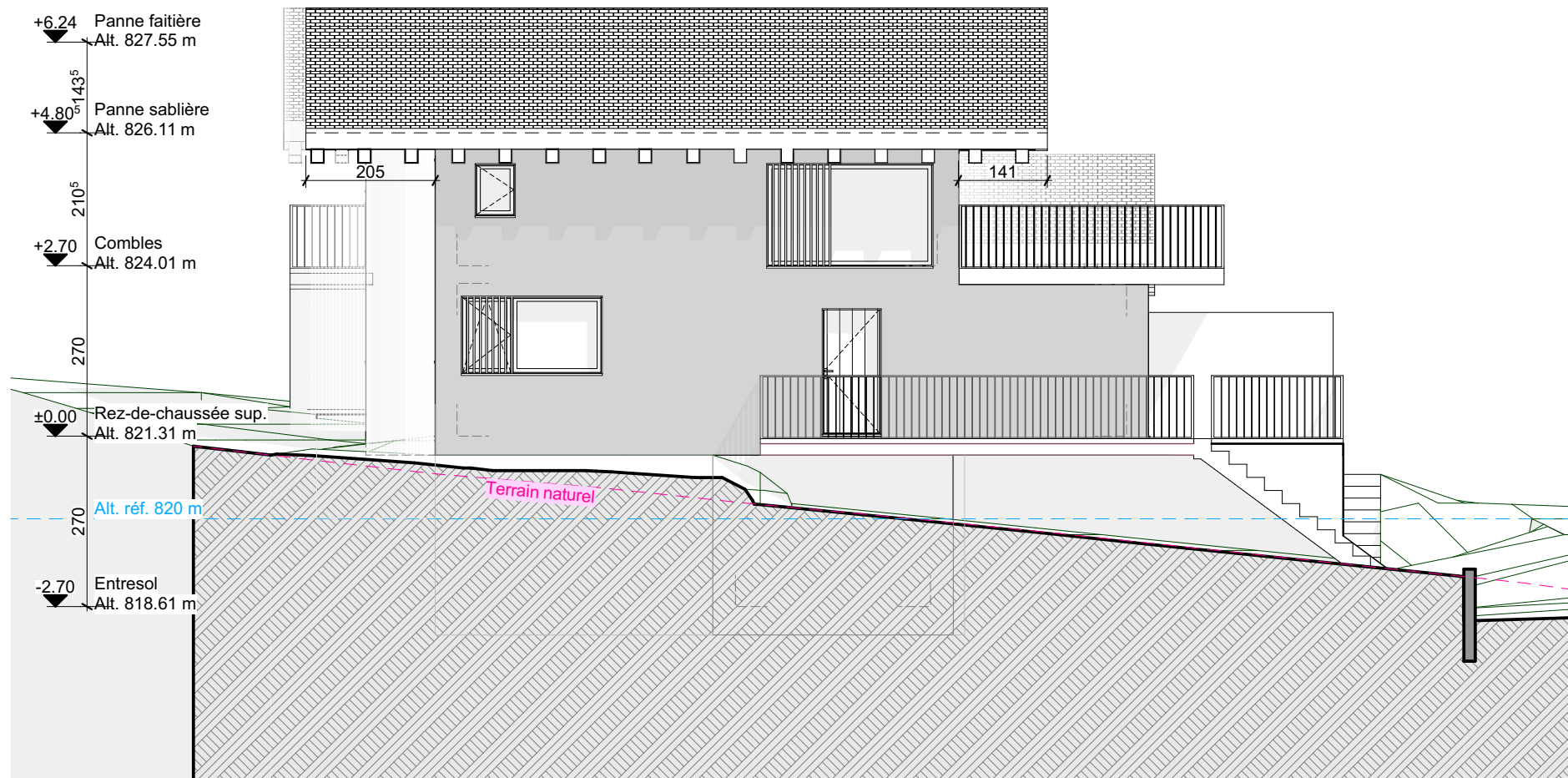

 <p>rodolphe perreten architecture rparchitecture.ch 079 417 98 73 info@rparchitecture.ch</p>	Construction de villas mitoyennes "Cormayeur" sur la parcelle 1473 à Vollèges Propriété de ASJ Promotions		dessiné le : 08.08.2019 mv
	Façade OUEST		modifié le : 08.08.2019 mv
	Dossier n° 2019 -12 - A4		Ech. 1/100

Le propriétaire :

L'architecte :



 <p>rodolphe perreten architecture rparchitecture.ch 079 417 98 73 info@rparchitecture.ch</p>	Construction de villas mitoyennes "Cormayeur" sur la parcelle 1473 à Vollèges Propriété de ASJ Promotions		dessiné le : 08.08.2019 mv
	Façade SUD		modifié le : 08.08.2019 mv
	Dossier n° 2019 -12 - A4		Ech. 1/100

Le propriétaire :

L'architecte :

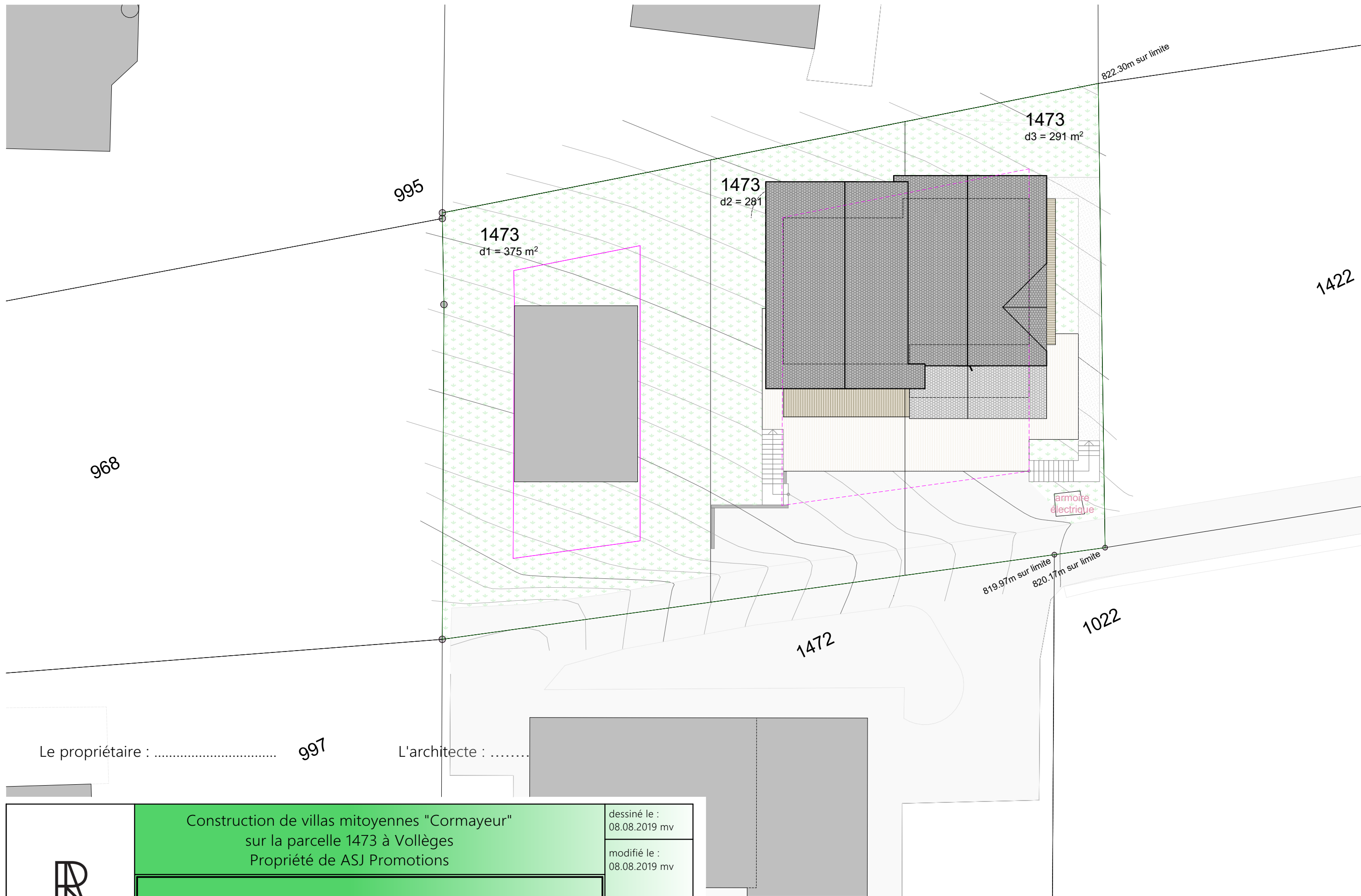

Le propriétaire : 997

L'architecte :

 <small>rodolphe perreten architecture rparchitecture.ch 079 417 98 73 info@rparchitecture.ch</small>	Construction de villas mitoyennes "Cormayeur" sur la parcelle 1473 à Vollèges Propriété de ASJ Promotions		dessiné le : 08.08.2019 mv
	Plan de situations		modifié le : 08.08.2019 mv
	Dossier n° 2018-15 - A4		Ech. 1/100